

## Das Haus der Wissenschaft – ein Haus, das Wissen schafft

Sehr geehrte Damen und Herren,

sehr herzlich laden wir Sie zu unseren interessanten Veranstaltungen und Ausstellungen in den Monaten Mai und Juni in das Haus der Wissenschaft ein.

Die Meeres- und Küstenumwelt bietet einer Vielzahl von Lebewesen ein Zuhause und spielt gleichzeitig eine entscheidende Rolle bei der Regulierung des Erdklimas. Darüber hinaus dient sie den Menschen als Nahrungsquelle, fördert den Tourismus und die Wirtschaft vieler Länder. Außerdem schützt sie als natürliche Barriere Küsten vor dem steigenden Meeresspiegel. Die Ausstellung „Küstenfarben und -formen aus der Vogelperspektive“ der beiden Meeresbiologinnen Dr. Lisa Röpke und Pia Lewin zeigt eine Auswahl von 24 Drohnenfotografien. Die Aufnahmen entstanden auf privaten Reisen und bei verschiedenen Forschungsaufenthalten während ihrer Tätigkeit am ZMT – Leibniz Zentrum für Marine Tropenforschung. Die Ausstellung ist noch bis zum 17. Juni 2024 im Haus der Wissenschaft zu sehen.

Nicht zuletzt durch anspruchsvolle Recherche und Gestaltung der Bild-Text-Erzählungen sind Science Comics mittlerweile auch beim erwachsenen Publikum beliebt. Die Young Academy Fellows des Jahrgangs 2020 der Akademie der Wissenschaften in Hamburg sahen in dem Format „Science Comic“ eine hervorragende Möglichkeit, sich und ihre Forschungsthemen der Öffentlichkeit vorzustellen. Noch bis zum 17. Juli 2024 präsentiert die Ausstellung „Wissenschaft trifft Kunst: Science Comics“ Themen aus verschiedenen Forschungsfeldern – von Psychologie und Physik über Rechts- und Politikwissenschaften bis hin zu Philosophie und Logik.

Gern begrüßen wir Sie auch zu unseren Konzert- und Vortragsreihen „Musik um 6“, „Wissen um 11“ und dem Forum Wissenschaft und Schule. Außerdem laden wir Sie herzlich zu den Veranstaltungen der Träger des Hauses der Wissenschaft ein.

Beste Grüße

Ihr

*Gerold Wefer*

Prof. Dr. Gerold Wefer

## o Ausstellungen – aktuell

### Küstenfarben und -formen aus der Vogelperspektive

Die Meeres- und Küstenumwelt ist für unseren blauen Planeten lebenswichtig. Farbenfrohe Korallenriffe, dicht bewachsene Mangrovenwälder und grüne Seegraswiesen bieten einer Vielzahl von Lebewesen ein Zuhause und spielen gleichzeitig eine entscheidende Rolle bei der Regulierung des Erdklimas. Darüber hinaus sind die Küstenregionen auch für das menschliche Wohlergehen unerlässlich. Die Leidenschaft für das Ökosystem Meer veranlasste die beiden Meeresbiologinnen Dr. Lisa Röpke und Pia Lewin dazu, die Schönheit und den Status von Küstenorten in Bildern festzuhalten. Ihre Ausstellung „Küstenfarben und -formen aus der Vogelperspektive“, zeigt eine beeindruckende Auswahl von Aufnahmen einer schützenswerten Umwelt. Zu sehen bis zum 17. Juni 2024.



Mangrovenwald bei Niedrigwasser; Australien, Queensland, Townsville

© Dr. Lisa Röpke, Jennifer Ullrich

### Wissenschaft trifft Kunst: Science Comics

Die Vermittlung wissenschaftlicher Methoden und Erkenntnisse an eine breite Öffentlichkeit geht seit einigen Jahren neue Wege. Dazu gehören mittlerweile auch Medienformate, die zuvor selten mit wissenschaftlichen Disziplinen in Verbindung gebracht wurden. Sogenannte Science Comics vermittelten akademisches Wissen zunächst nur an Kinder und Jugendliche. Heute sind sie auch beim erwachsenen Publikum beliebt. Die Ausstellung „Wissenschaft trifft Kunst: Science Comics“ der Young Academy Fellows des Jahrgangs 2020 der Akademie der Wissenschaften in Hamburg präsentiert 21 Science Comics im Haus der Wissenschaft. Zu sehen bis zum 17. Juli 2024.

### Forum und Reihen des Hauses >

Mehr dazu auf [www.hausderwissenschaft.de](http://www.hausderwissenschaft.de)

### Wissen um 11 >

#### Jeden Samstag

Olbers-Saal | 11 Uhr | Eintritt frei

Im Rahmen einer Wissenschaftsmatinee werden in dreißig Minuten spannende und aktuelle Themen aus der Wissenschaft im Olbers-Saal vorgestellt. Anschließend besteht die Möglichkeit, den Vortragenden Fragen zu stellen. Viele Vorträge werden aufgezeichnet und auf YouTube veröffentlicht: [www.youtube.com/HouseofScience](http://www.youtube.com/HouseofScience)

### Musik um 6 >

Beginnend im Februar jeden ersten Dienstag im Monat

Olbers-Saal | 18 Uhr | Eintritt frei

Studierende der Hochschule für Künste geben im Olbers-Saal kleine Konzerte.

### Wissenschaft und Schule >

Am ersten Mittwoch im Monat mehrmals im Jahr Olbers-Saal oder Kleiner Saal | Termine werden online angekündigt | Eintritt frei

Vertreter\*innen aus wissenschaftlichen Institutionen, Lehrer\*innen und Schüler\*innen finden hier eine Plattform, um den Dialog und die Zusammenarbeit zwischen Wissenschaft und Schule zu vertiefen.

### Sommerferienprogramm >

Angebote für Schüler\*innen in den Bremer Sommerferien. Infos auf [hausderwissenschaft.de/Sommerferienprogramm](http://hausderwissenschaft.de/Sommerferienprogramm).

### hingehört >

Der Podcast aus dem Haus der Wissenschaft.

Zu finden auf [hausderwissenschaft.de/hingehoert](http://hausderwissenschaft.de/hingehoert).

### Kalender >

Änderungen finden Sie auf [www.hausderwissenschaft.de](http://www.hausderwissenschaft.de)

**Do. Europa vor der Wahl – zwischen Wahrheit, Wut und Werten**  
**02.05. Desinformation über Europa erkennen und vermeiden** Ingrid Brodnig  
 Olbers-Saal | 1. OG | 18 Uhr  
 Eintritt frei  
 Anmeldung: [anmeldung@europa.bremen.de](mailto:anmeldung@europa.bremen.de)  
 Betreff „Brodnig Vortrag“

**Do. Bremer entwicklungspolitisches Netzwerk und Fair Oceans**  
**02.05. Oceans**

**Von Bremen in die Welt – Zur Rolle des Seeverkehrs in den globalen Lieferketten und warum Menschen- und Arbeitsrechte an Bord mehr Beachtung verdienen**  
 Kai Stührenberg, Staatsrat für Häfen; Susanne Grobien (CDU), MdBB, Fraktionssprecherin für Häfen; Alexandra Werwath (Bündnis 90/Die Grünen), Annika Barlach (SPD)  
 Moderation: Johanna Zschornack und Kai Kaschinski  
 Kleiner Saal | 1. OG | 19 Uhr  
 Eintritt frei  
 Infos: [www.ben-bremen.de/schiffahrt](http://www.ben-bremen.de/schiffahrt)

### Sa. Wissen um 11

**04.05. Was wäre, wenn ... es in der Arktis kein Eis mehr gäbe?**  
**Eine interaktive Diskussion zur Zukunft Arktischer Küstenökosysteme** Prof. Dr. Kai Bischof, Universität Bremen  
 Olbers-Saal | 1. OG | 11 Uhr  
 Eintritt frei

### Di. Musik um 6

**07.05. Klavierkonzert**  
 Wenwen Zhao  
 HfK-Alumnae, Klasse Martin von der Heydt  
 Olbers-Saal | 1. OG | 18 Uhr  
 Eintritt frei

### Mo. Forum für Rechnungslegung und Steuern

**13.05. Einfluss von Nachhaltigkeitsregulierungen auf Aufsichtsrat, Interne Revision und Abschlussprüfer**  
 Prof. Dr. Patrick Velte, Leuphana Universität Lüneburg  
 Olbers-Saal | 1. OG | 18 Uhr  
 Eintritt frei  
 Anmeldung: [www.frs-bremen.de](http://www.frs-bremen.de)

**Mi. Freundeskreis der Antike zu Bremen und Bremer Gesellschaft für Vorgeschichte**  
**15.05. Das kulturelle Erbe des Gazastreifens: Befund und Gefährdung**  
 Dr. Brita Jansen, Prof. Dr. Zeidan. A. Kafafi  
 Olbers-Saal | 1. OG | 19 Uhr  
 Mitglieder frei; Nichtmitglieder 4,- €; ermäßigt 2,- €; Ermäßigungen erhalten Schülerinnen, Schüler und Studierende

### Do. Konfuzius-Institut Bremen

**16.05. Die zwei Ergänzungen – Hintergründe und Sachstand aktueller chinesischer Denkansätze zur Synthese von Konfuzianismus und Marxismus**  
 Dr. Jürgen Schoer  
 Kleiner Saal | 1. OG | 18.30 Uhr  
 Eintritt frei  
 Anmeldung: [veranstaltung@konfuzius-institut-bremen.de](mailto:veranstaltung@konfuzius-institut-bremen.de)

### Mi. Universität Bremen, Akademie Europäischer Kultur

**22.05. Der Reiz des Alltäglichen. Experten des ungewöhnlich gewöhnlichen Lebens**  
 Alexandra Tacke, Götz Kelling-Urban, Oliver Schmidt  
 Moderation: Meriko Gehrman  
 Olbers-Saal | 1. OG | 17 Uhr  
 Eintritt frei  
 Anmeldung: [matzker@uni-bremen.de](mailto:matzker@uni-bremen.de)

### Mi. Gesundheitspolitisches Kolloquium

**22.05. Glücksspielsucht – politische Gegenstrategien zur Vermeidung von individuellen und gesellschaftlichen Negativfolgen**  
 Dr. Tobias Hayer, Forschungsstelle Glücksspiel, Institut für Public Health und Pflegeforschung, Universität Bremen  
 Kleiner Saal | 1. OG | 18 Uhr  
 Eintritt frei

### Fr. Bremer Arbeitsgruppe für Psychoanalyse und 24.05. Psychotherapie

**Wer (k)ein Warum zum Leben hat...von Sinn und Sinnlosigkeit**  
**Was macht es möglich, ein sinnvolles Leben zu führen?**  
 Dr. Herbert Will  
 Olbers-Saal | 1. OG | 20 Uhr  
 Mitglieder der Bremer Arbeitsgruppe 6,- €; Nichtmitglieder 12,- €; ermäßigt 8,- €

### Sa. Wissen um 11

**25.05. Deutschland im Sinkflug: Warum wir im World Happiness Report abrutschen**  
 Prof. Dr. Hilke Brockmann, Constructor University  
 Olbers-Saal | 1. OG | 11 Uhr  
 Eintritt frei

### Do. Richard Dawkins Foundation

**30.05. Evolution – Von Mikroorganismen zu multinationalen Konzernen** Peter Mersch, Reiskirchen  
 Kleiner Saal | 1. OG | 19 Uhr  
 Eintritt frei

### Do. Bremer Sektion der Gesellschaft für 30.05. Sicherheitspolitik e.V.

**Polizeiliche Qualifizierung in sich ändernden Zeiten – Zukunftsfähiges Bildungsmanagement am Beispiel der Polizeiakademie Niedersachsen**  
 Carsten Rose, Direktor der Polizeiakademie Niedersachsen  
 Olbers-Saal | 1. OG | 19 Uhr  
 Eintritt frei  
 Anmeldung: [gspbremen@gmail.com](mailto:gspbremen@gmail.com)

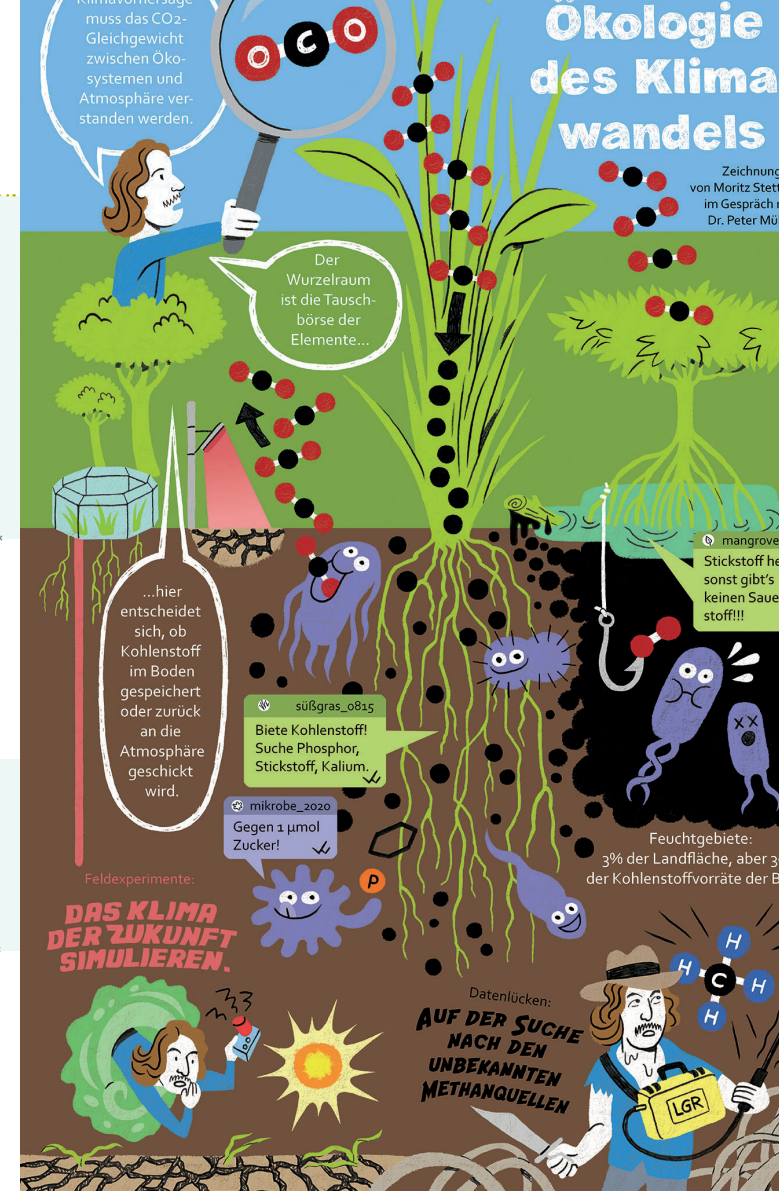

Haus der Wissenschaft  
 Sandstraße 4/5  
 28195 Bremen  
 +49 421 218 695-00  
[info@hausderwissenschaft.de](mailto:info@hausderwissenschaft.de)

Eine Initiative des Bundesministeriums für Bildung und Forschung 2024  
**Wissenschaftsjahr**  
**Freiheit**

**BREMEN BREMERHAVEN**  
 ZWEI STÄDTE. EIN LAND.

o **Haus der Wissenschaft**  
Wie Sie uns erreichen

Haus der Wissenschaft  
Sandstraße 4/5 +49 421 218 695-00  
Eingang Wilhadistraße info@hausderwissenschaft.de  
28195 Bremen www.hausderwissenschaft.de

Facebook: @hausderwissenschaft  
Instagram: @hausderwissenschaft\_bremen  
YouTube: @HouseofScience

**Anfahrt mit öffentlichen Verkehrsmitteln**

- x **Vom Hauptbahnhof**  
mit den Linien 4, 5, 6, 8, 24 und 25 zur Haltestelle Schüsselkorb
- x **Vom Flughafen**  
mit der Linie 6 zur Haltestelle Domsheide

- x **BREPARKhaus Am Dom**
- x **Fahrradparkhaus Am Dom**  
links neben dem Eingang des Hauses der Wissenschaft

**Öffnungszeiten**  
Montag bis Freitag 10 bis 19 Uhr  
Samstag 10 bis 14 Uhr



o **Haus der Wissenschaft**  
Die Träger

**Alfred-Wegener-Institut Helmholtz-Zentrum für Polar- und Meeresforschung (AWI) | www.awi.de**

**Constructor University | www.constructor.university**

**Deutsches Forschungszentrum für Künstliche Intelligenz GmbH (DFKI) | www.dfki.de**

**Deutsches Schifffahrtsmuseum/Leibniz-Institut für Maritime Geschichte (DSM) | www.dsm.museum**

**Fraunhofer-Institut für Fertigungstechnik und Angewandte Materialforschung IFAM | www.ifam.fraunhofer.de**

**Fraunhofer MEVIS – Institut für digitale Medizin, Bremen | www.mevis.fraunhofer.de**

**Hochschule Bremen | www.hochschule-bremen.de**

**Hochschule Bremerhaven | www.hs-bremerhaven.de**

**Hochschule für Künste Bremen | www.hfk-bremen.de**

**Leibniz-Zentrum für Marine Tropenforschung (ZMT) GmbH | www.leibniz-zmt.de**

**Max-Planck-Institut für Marine Mikrobiologie | www.mpi-bremen.de**

**Universität Bremen | www.uni-bremen.de**

**WFB Wirtschaftsförderung Bremen GmbH | www.wfb-bremen.de**

**Wittheit zu Bremen | www.wittheit.de**

Unterstützt durch:

**Die Senatorin für Umwelt, Klima und Wissenschaft | www.umwelt.bremen.de**



Kalender > Es können Räume angemietet werden

**Sa. Wissen um 11**  
**01.06. Mehr Frauen in die IT – aber wie? Eine Retrospektive des Bremer Projekts „F.IT Frauen in IT“**  
Lena Wollenberg und Valerie Ambrosi, Universität Bremen  
Olbers-Saal | 1. OG | 11 Uhr  
Eintritt frei

**Mo. Mind Talks**  
**03.06. Die tiefe Hirnstimulation: State of the Art und Entwicklungen** Prof. Dr. Joachim Krauss  
Olbers-Saal | 1. OG | 16 Uhr  
Eintritt frei

**Di. Musik um 6**  
**04.06. Buxtehude Beats**  
Konzert mit Studierenden der Abteilung Alte Musik  
Olbers-Saal | 1. OG | 18 Uhr  
Eintritt frei

**Mi. Forum Wissenschaft und Schule**  
**05.06. Unterrichten mit Sketchnotes**  
Sketchnotes-Workshop für Lehrkräfte  
Olbers-Saal | 1. OG | 17 Uhr  
Eintritt frei  
Anmeldung: msantos@hausderwissenschaft.de

**Mi. Gesundheitspolitisches Kolloquium**  
**05.06. Klimawandel und Gesundheit – Der Bremer Hitzeaktionsplan**  
Vincent Möller, Die Senatorin für Umwelt, Klimawandel und Wissenschaft  
Kleiner Saal | 1. OG | 18 Uhr  
Eintritt frei

**Do. Konfuzius-Institut Bremen**  
**06.06. Das Silberreich – Die Besonderheiten der historischen monetären Entwicklung Chinas und deren Wirkung auf seine aktuelle Geld- und Finanzpolitik**  
Dr. Jürgen Schoer  
Kleiner Saal | 1. OG | 18.30 Uhr  
Eintritt frei  
Anmeldung: veranstaltung@konfuzius-institut-bremen.de

**Fr. Universität Bremen**  
**07.06. 8. Workshop der AG Filmwissenschaft (GfM): Transitionen der Filmwissenschaft**  
Tatiana Astafeva, Bremen; Philipp Blum, Zürich; Lucas Curstädt, Bonn; Sarah-Mai Dang, Marburg; Josephine Diecke, Zürich; David Höwelkröger, Kiel; David Kleinekottmann, Braunschweig; Florian Mundhenke, Erlangen-Nürnberg; Johann Pibert, Berlin  
Olbers-Saal | 1. OG | 10.45 Uhr  
Eintritt frei  
Anmeldung: film-history@uni-bremen.de

**Fr. Jahrestagung der Gesellschaft für Globalgeschichte, und Bremen**  
**08.06. Ungleichenheiten: Globalgeschichtliche Perspektiven**  
diverse Referent\*innen  
Kleiner Saal | 1. OG | jeweils 9 Uhr  
Tagungsgebühr 40,- €; Anmeldung: mressel@uni-bremen.de

**Sa. Wissen um 11**  
**08.06. Wie kommt künstliche Intelligenz auf den Mond?**  
Wiebke Brinkmann, Robotics Innovation Center, Deutsches Forschungszentrum für Künstliche Intelligenz GmbH  
Isabelle Kien, AG Robotik, Universität Bremen  
Olbers-Saal | 1. OG | 11 Uhr  
Eintritt frei

**Di. Wittheit zu Bremen**  
**11.06. Legenden und Widersprüche – dem Bremer Unternehmer und Mäzen Ludwig Roselius zum 150. Geburtstag**  
Prof. Dr. Bernd Küster  
Olbers-Saal | 1. OG | 19 Uhr  
Eintritt 4,- €; ermäßigt 2,50 €; Mitglieder des Freundeskreises der Wittheit, Schüler\*innen und Student\*innen  
Eintritt frei

**Mi. Gesundheitspolitisches Kolloquium**  
**12.06. Der Landespflegebericht Bremen 2023 – Stand und Entwicklung der pflegerischen Versorgung im Bundesland**  
Benedikt Preuß und Prof. Dr. Heinz Rothgang  
Kleiner Saal | 1. OG | 18 Uhr  
Eintritt frei

**Do. Fachtag der Koordinierungsstelle Gesundheitliche Chancengleichheit (KGC) Bremen in Kooperation mit dem Leibniz-Institut für Präventionsforschung und Epidemiologie (BIPS Bremen)**  
**Gesund aufwachsen in Kita, Schule und Quartier – Bewegungsförderung im Fokus**  
diverse Referent\*innen  
Olbers-Saal | 1. OG | 9.45 Uhr  
Teilnahmegebühr 25 Euro  
Anmeldung: https://ogy.de/4i4g

**Sa. Wissen um 11**  
**15.06. Die eiszeitliche Reise der Versteinerungen – was Gletscher vor Jahrtausenden zu uns gebracht haben**  
Prof. Dr. Jens Lehmann, Geowissenschaftliche Sammlung der Universität Bremen  
Olbers-Saal | 1. OG | 11 Uhr  
Eintritt frei

**Mo. Uni Bremen in Kooperation mit der Hochschule Bremen**  
**17.06. Ringvorlesung im Rahmen der Woche des Wasserstoffs**  
**How to Wasserstoff – Grundlagen der Wasserstoffherzeugung**  
Prof. Lars Jürgensen, Hochschule Bremen  
Kleiner Saal | 1. OG | 17 Uhr  
Eintritt frei

**Di. U Bremen Research Alliance**  
**18.06. Tag der Forschungsdaten**  
Olbers-Saal | 1. OG | 17.30 Uhr  
Eintritt frei  
Anmeldung: https://www.bremen-research.de

**Mi. Uni Bremen in Kooperation mit der Hochschule Bremen**  
**19.06. Ringvorlesung im Rahmen der Woche des Wasserstoffs**  
**hyBit – Ein Forschungsprojekt zur Wasserstoffanwendung in Bremen**  
Dr. Thorben Stührmann, Universität Bremen  
Kleiner Saal | 1. OG | 17 Uhr  
Eintritt frei

**Sa. Wissen um 11**  
**22.06. Eine rechte Welle in Europa? Anmerkungen zum Ausgang der Europawahl**  
Prof. Dr. Lothar Probst, Universität Bremen  
Olbers-Saal | 1. OG | 11 Uhr  
Eintritt frei

**Di. Leo Baeck Institut New York und Universität Bremen, 25.06. Institut für Geschichtswissenschaft**  
**Carl Katz und andere: Falsche Kollaborationsvorwürfe gegen Juden in der Historiographie des Holocaust**  
Dr. Frank Mecklenburg, New York; Prof. Dr. Andrea Sinn, Elon N.C.; Dr. Anna Corsten, Jena; Dr. Philip Dinkelaker, Berlin; Karl-Heinz Klare, Hamburg; Dr. Sabine Pamperrien, Bremen; Keynote: Dr. Nicolas Berg, Dubnow-Institut, Leipzig  
Olbers-Saal | 1. OG | 13 Uhr  
Eintritt frei  
Anmeldung: Events.NNG@uni-bremen.de

**Do. Sektion Politik und Geschlecht in der DVPW (Deutsche 27. Vereinigung für Politikwissenschaft), Graduiertenkolleg und Contradiction Studies und Forschungsverbundplattform**  
**28.06. Worlds of Contradiction an der Universität Bremen**  
**„Living Archives“ - Geschichte und Gegenwart intersektional-feministischer Bewegungen in Theorie und Praxis**  
Keynote Prof. Encarnación Gutiérrez Rodríguez, Goethe Universität Frankfurt und Serpil Temiz Unvar, Bildungsinitiative Ferhat Unvar, Hanau am 27.06. um 18 Uhr  
Olbers-Saal | 1. OG | 15 Uhr und 12 Uhr  
Eintritt frei  
Infos: https://contradictionstudies.uni-bremen.de/

**Sa. Wissen um 11**  
**29.06. Soziale Entwicklung von Babys**  
Prof. Dr. Louisa Kulke, Universität Bremen  
Olbers-Saal | 1. OG | 11 Uhr  
Eintritt frei

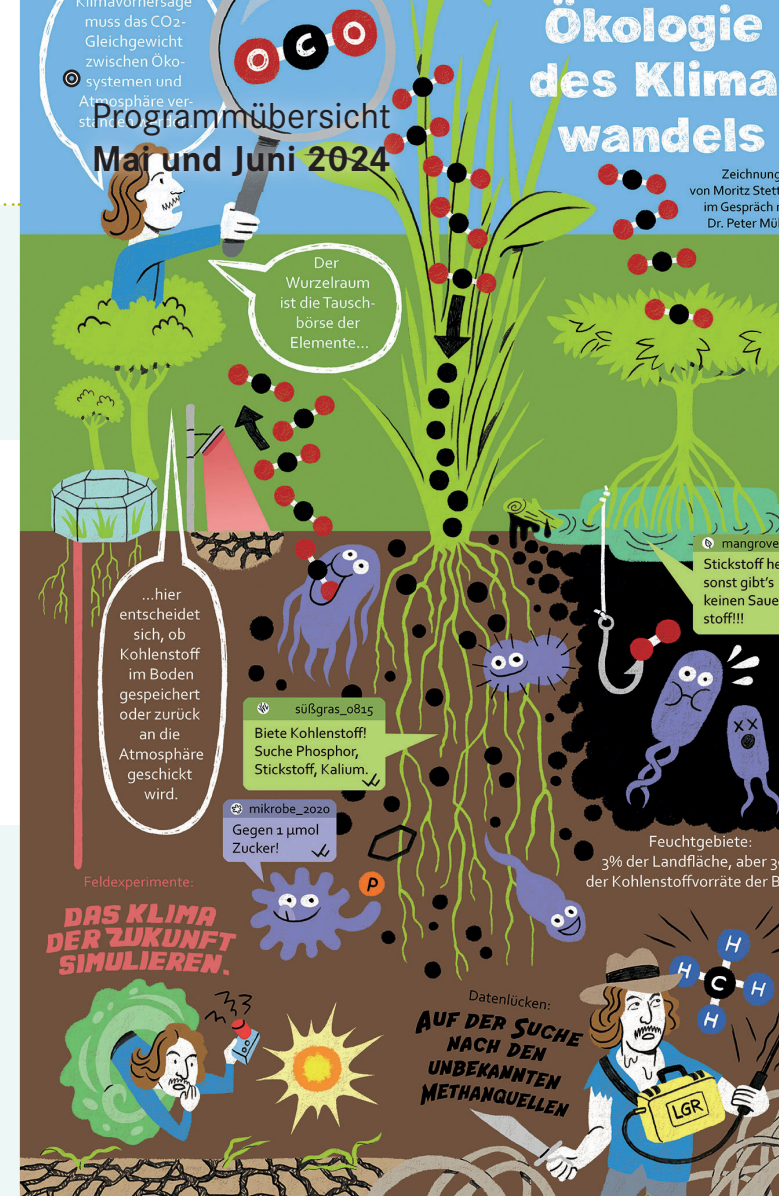

o **Haus der Wissenschaft**  
Bremen

„Die Ökologie des Klimawandels“  
© Peter Müller, Moritz Stetter: Young Academy Fellows des Jahrgangs 2020 der Akademie der Wissenschaften in Hamburg